

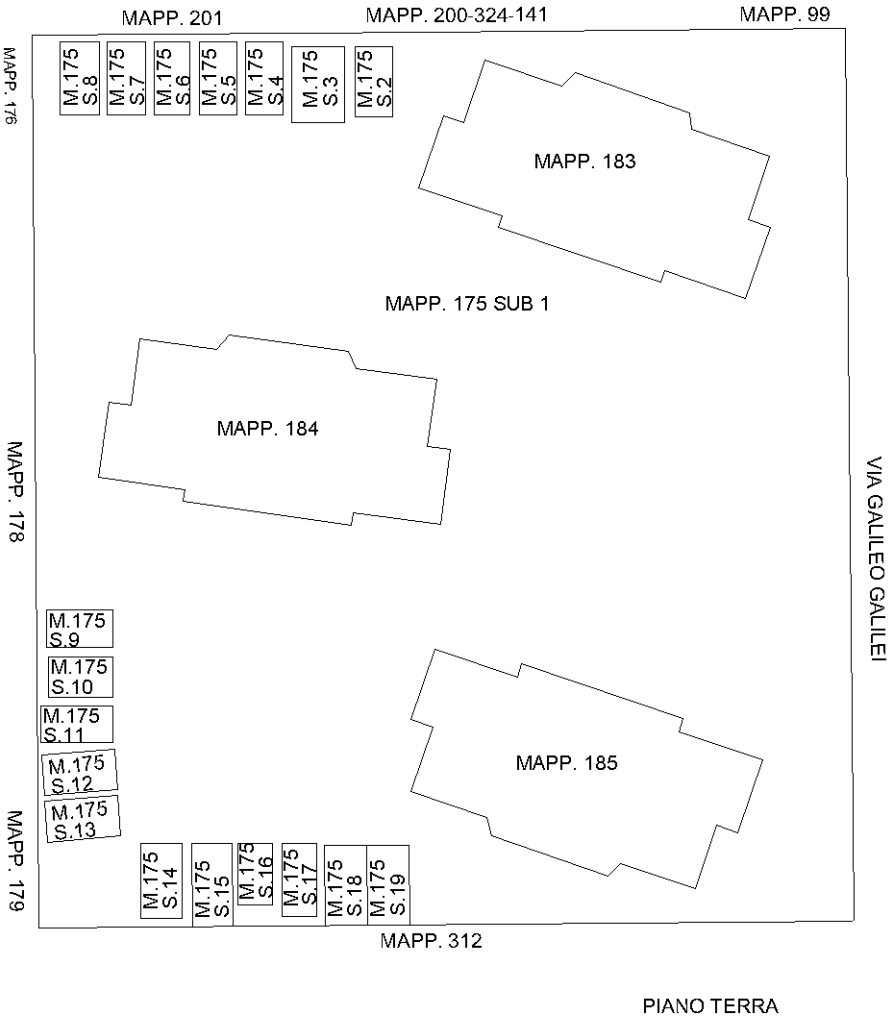

<b>ELABORATO PLANIMETRICO</b>		<b>Agenzia delle Entrate CATASTO FABBRICATI</b> <b>Ufficio Provinciale di Mantova</b>	
Compilato da: Lui Alessandro			
Iscritto all'albo: Architetti			
Prov. Mantova		N. 283	
Comune di Suzzara		Protocollo n. MN0034683 del 04/07/2017	
Sezione: Foglio: 29 Particella: 175		Tipo Mappale n. 31564 del 27/06/2017	
Dimostrazione grafica dei subalterni		Scala 1 : 500	



Ultima planimetria in atti

## ACCERTAMENTO DELLA PROPRIETA' IMMOBILIARE URBANA ELENCO DEI SUBALTERNI ASSEGNATI

Comune	Sezione	Foglio	Particella	Tipo mappale	del:
SUZZARA		29	175	31564	27/06/2017

Sub	UBICAZIONE via/piazza	n.civ	Piani	Scala	Int	DESCRIZIONE
1	via galileo galilei	CM	T			BENE COMUNE NON CENSIBILE (AREA CORTIVA) A TUTTI I SUB DEL MAPP. 183, 184, 185 E 175.
2	via galileo galilei	CM	T			AUTORIMESSA
3	via galileo galilei	CM	T			AUTORIMESSA
4	via galileo galilei	CM	T			AUTORIMESSA
5	via galileo galilei	CM	T			AUTORIMESSA
6	via galileo galilei	CM	T			AUTORIMESSA
7	via galileo galilei	CM	T			AUTORIMESSA
8	via galileo galilei	CM	T			AUTORIMESSA
9	via galileo galilei	CM	T			AUTORIMESSA
10	via galileo galilei	CM	T			AUTORIMESSA
11	via galileo galilei	CM	T			AUTORIMESSA
12	via galileo galilei	CM	T			AUTORIMESSA
13	via galileo galilei	CM	T			AUTORIMESSA
14	via galileo galilei	CM	T			AUTORIMESSA
15	via galileo galilei	CM	T			AUTORIMESSA
16	via galileo galilei	CM	T			AUTORIMESSA
17	via galileo galilei	CM	T			AUTORIMESSA
18	via galileo galilei	CM	T			AUTORIMESSA
19	via galileo galilei	CM	T			AUTORIMESSA

MODULARIO  
F. - Cat. S. T. - 315



MINISTERO DELLE FINANZE  
DIREZIONE GENERALE DEL CATASTO E DEI SERVIZI TECNICI ERARIALI  
**NUOVO CATASTO EDILIZIO URBANO**

(R. DECRETO-LEGGE 13 APRILE 1939, N. 652)

MOD. B (Nuovo Catasto Edilizio Urbano)

Lire  
20

Planimetria dell'immobile situato nel Comune di Suzzara Via Galileo Galilei  
Ditta Gestione I.H.A. Casa Roma  
Allegata alla dichiarazione presentata all'Ufficio Tecnico Erariale di Mantova

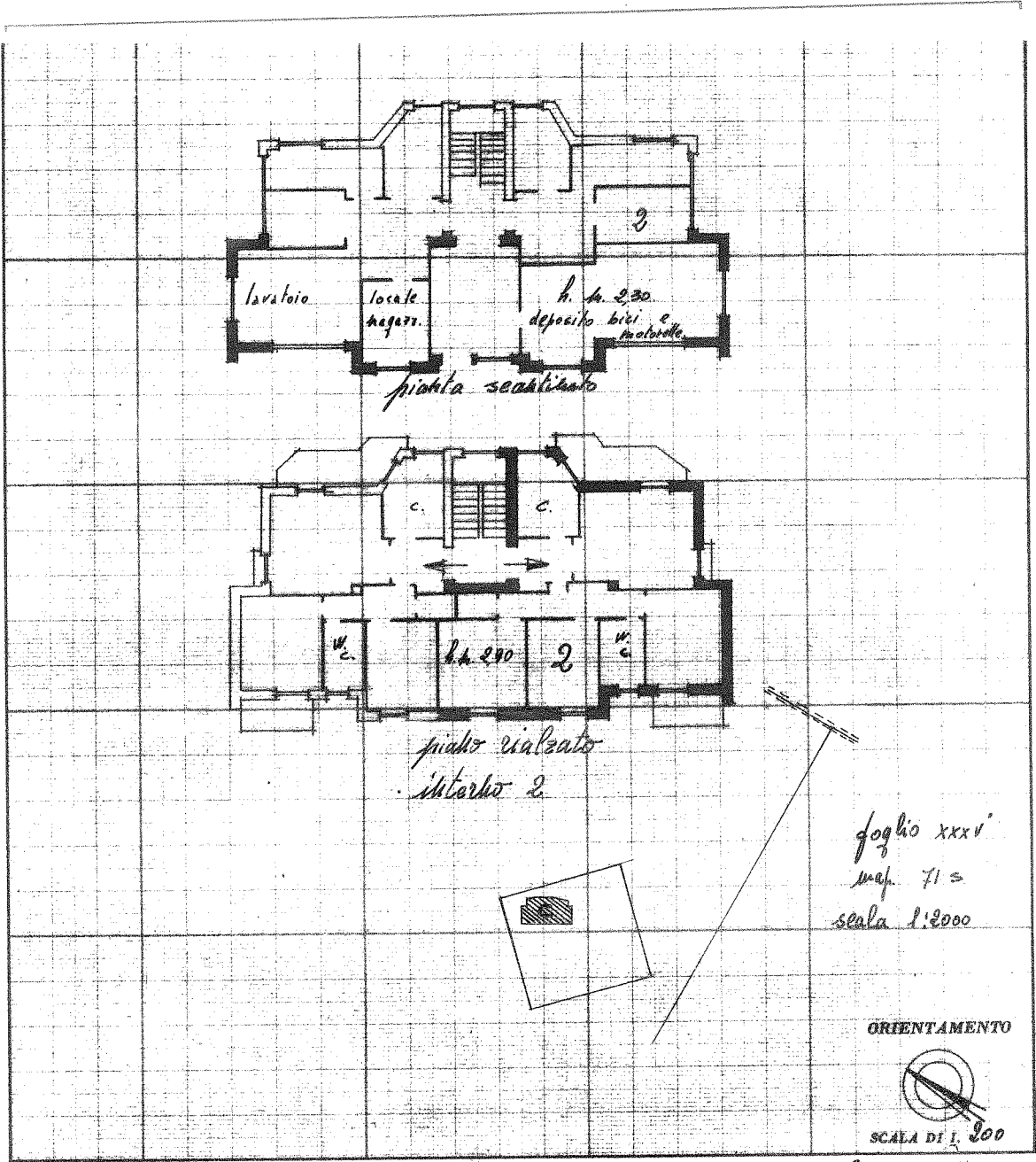

foglio xxxvi  
map. 713  
scala 1:2000

ORIENTAMENTO

SCALA DI 1:200

SPAZIO RISERVATO PER LE ANNOTAZIONI D'UFFICIO

DATA

PROT. N° 4781/658

Compilata dal geom. Virgilio Nicolini  
(Titolo, nome e cognome del tecnico)

Iscritto all'Albo dei geometri  
della Provincia di Mantova

DATA

Firma: geom. Virgilio Nicolini